

# Nové formuláře

- Přístup z online katalogu (IPAC)
- Přihlášení
- **MyASEP - Aktuální rok sběru** – Vaše záznamy
  - Zpracovatel – záznamy celého ústavu
  - Individuální pro autora – pouze své záznamy
  - Anonymní – pouze Nový záznam
- Nový záznam
- Autority – oprava autorit nově přes formuláře
- Kontroly, Výstupy
- Různé zobrazovací formáty

# MyASEP

Po přihlášení se v MyASEP objeví nové položky v nabídce:

## Zpracování

- Aktuální rok sběru
- Nový záznam
- Autority

## Výstupy

- Kontroly dat
- Výstupy RIV

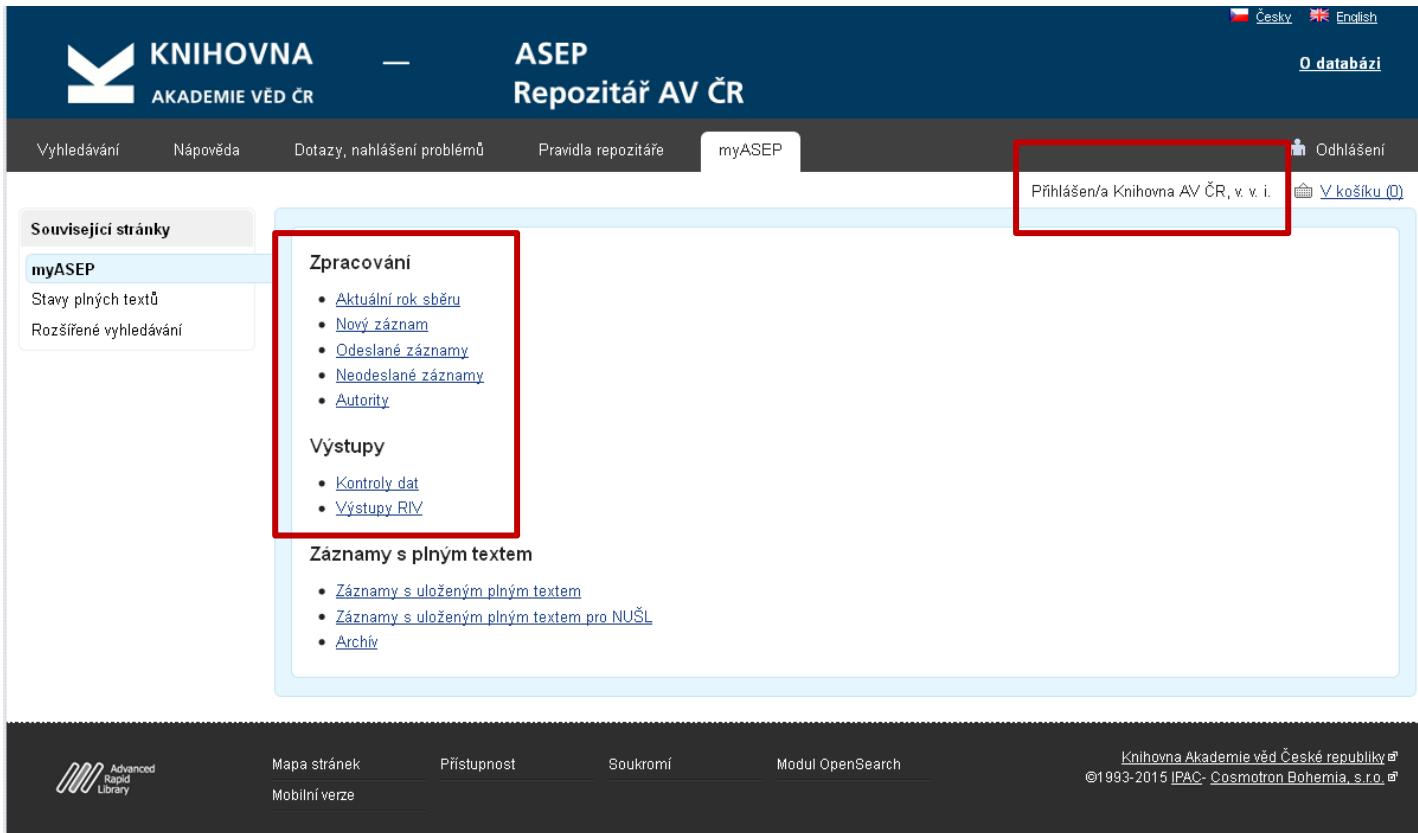

The screenshot shows the MyASEP web interface. At the top, there is a dark blue header with the logo of the National Library of the Czech Academy of Sciences (KNIHOVNA AKADEMIE VĚD ČR) on the left and the text 'ASEP Repozitář AV ČR' on the right. Below the header is a navigation bar with links for 'Vyhledávání', 'Nápověda', 'Dotazy, nahlášení problémů', 'Pravidla repozitáře', and 'myASEP'. On the far right of the navigation bar, there is a red-bordered box containing the text 'Přihlášen/a Knihovna AV ČR, v. v. i.' and a shopping cart icon with the text 'V košíku (0)'. Below the navigation bar, there is a sidebar on the left with the heading 'Související stránky' and a sub-section 'myASEP' containing links for 'Stavy plných textů' and 'Rozšířené vyhledávání'. The main content area is divided into three sections: 'Zpracování' (Processing) with links for 'Aktuální rok sběru', 'Nový záznam', 'Odeslané záznamy', 'Neodeslané záznamy', and 'Autority'; 'Výstupy' (Outputs) with links for 'Kontroly dat' and 'Výstupy RIV'; and 'Záznamy s plným textem' (Full-text records) with links for 'Záznamy s uloženým plným textem', 'Záznamy s uloženým plným textem pro NUŠL', and 'Archív'. At the bottom of the page, there is a dark footer with the logo of 'Advanced Rapid Library' on the left and several links: 'Mapa stránek', 'Přístupnost', 'Soukromí', 'Modul OpenSearch', and 'Knihovna Akademie věd České republiky © 1993-2015 IPAC- Cosmotron Bohemia, s.r.o. ©'.

# Nový záznam

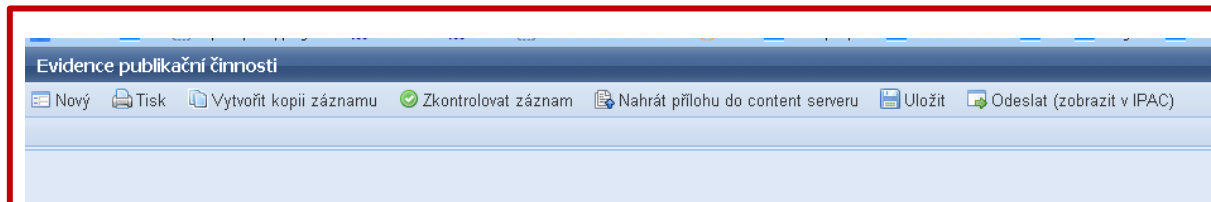

Horní lišta:

**Nový**

**Tisk**

**Vytvořit kopii záznamu**

**Zkontrolovat záznam**

**Nahrát přílohu**

**Uložit**

**Odeslat (zobrazit v IPAC)**

Výběr formuláře

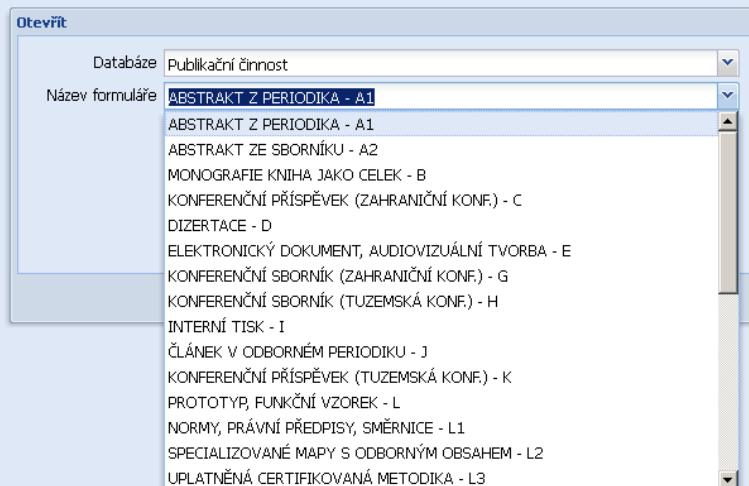

# Nový záznam

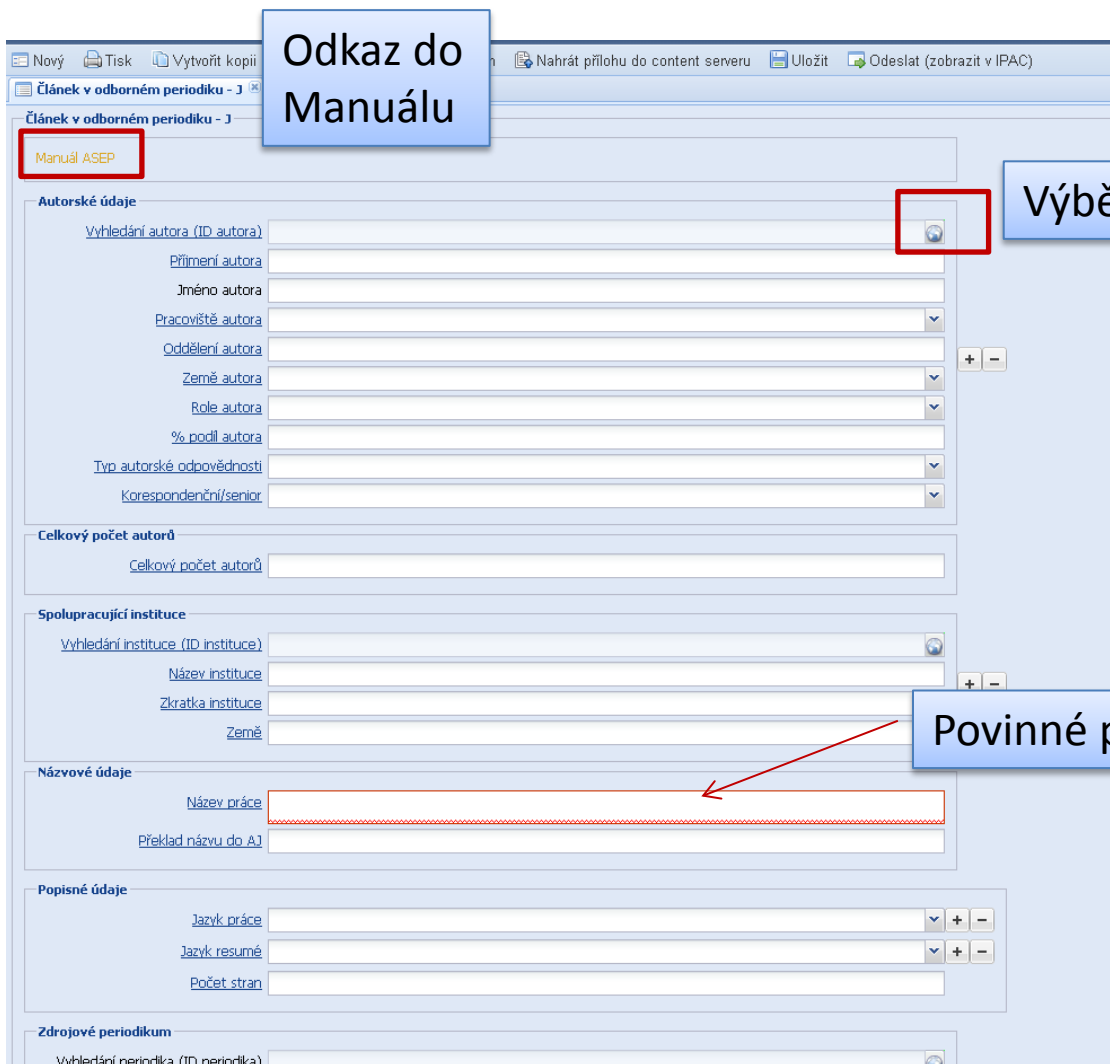

Odkaz do Manuálu

Výběr z autorit

Povinné pole

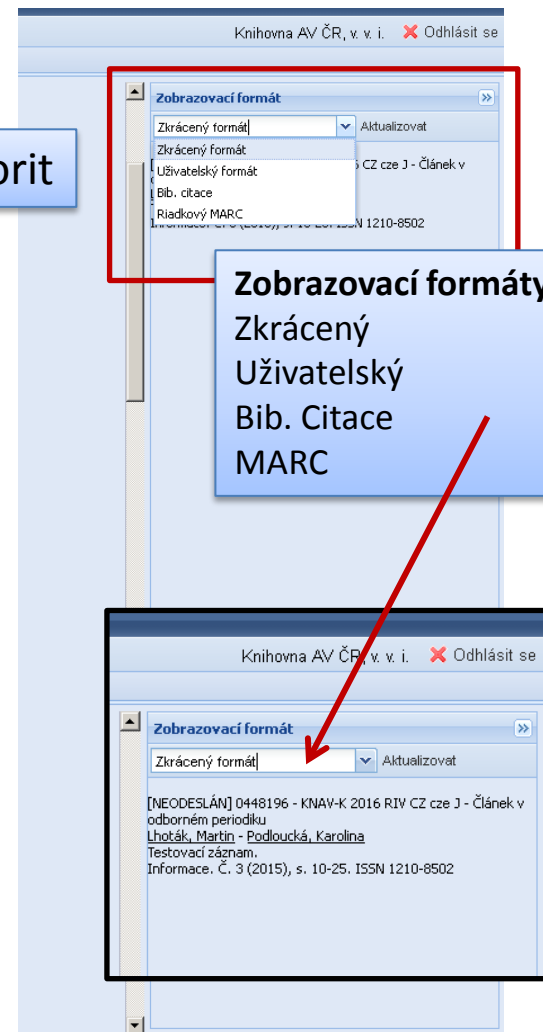

Zobrazovací formáty:  
Zkrácený  
Uživatelský  
Bib. Citace  
MARC

Zobrazovací formát

Zkrácený formát Aktualizovat

Uživatelský formát CZ cze J - Článek v

Bib. citace

Riadkový MARC ISSN 1210-8502

Zobrazovací formát

Zkrácený formát Aktualizovat

[NEODESLÁN] 0448196 - KNAV-K 2016 RIV CZ cze J - Článek v odborném periodiku  
Lhoták, Martin - Podloucká, Karolína  
Testovací záznam.  
Informace, Č. 3 (2015), s. 10-25. ISSN 1210-8502

# Výběr z autorit

Výběr z  
autorit

**Vyhledávání**

Osobní jméno   Slovník

**Vyhledávání** | Slovník (scan)

Rozšíření  Fráze  Listování  ASCII

Záznam (9 položek)	ID
Lhoták J.	0310833
Lhoták Martin	0106219
Lhoták P.	0016870
Lhotáková L.	0084252
Lhotáková Yveta	0107569
Lhotáková Y.	0286179
Lhotáková Zuzana	0228524
Lhotáková Z.	0226710
Lhotáková Z.	0084306

**Zobrazení**

Řádkový MARC

```
001 0310833
000 00542nx 22001813 45
005 20141201143832.4
100 $$a20141201aczey0103 ba
152 $$aAČR2
200 1 $$alhoták$$bJ.
801 $$aCZ$$bCAV$$c20141201
969 $$fA
999 $$al$$bCAV$$dsys-20141201
C06 $$yCZ
C99 $$dDFLT_UN_AUTH_200
Tdi $$alhoták, J. : CZ
TFR $$f1$$k1
T00 $$a200$$cdflt_un_auth_200$$bcav_un_auth
T04 $$acav_un_epca$$b1$$czb
Tsk $$alhoták j.
Txx $$a89674615$$b357$$cCavUnAuth
```

# Autorské údaje

Vyhledáme  
autora v  
rejstříku

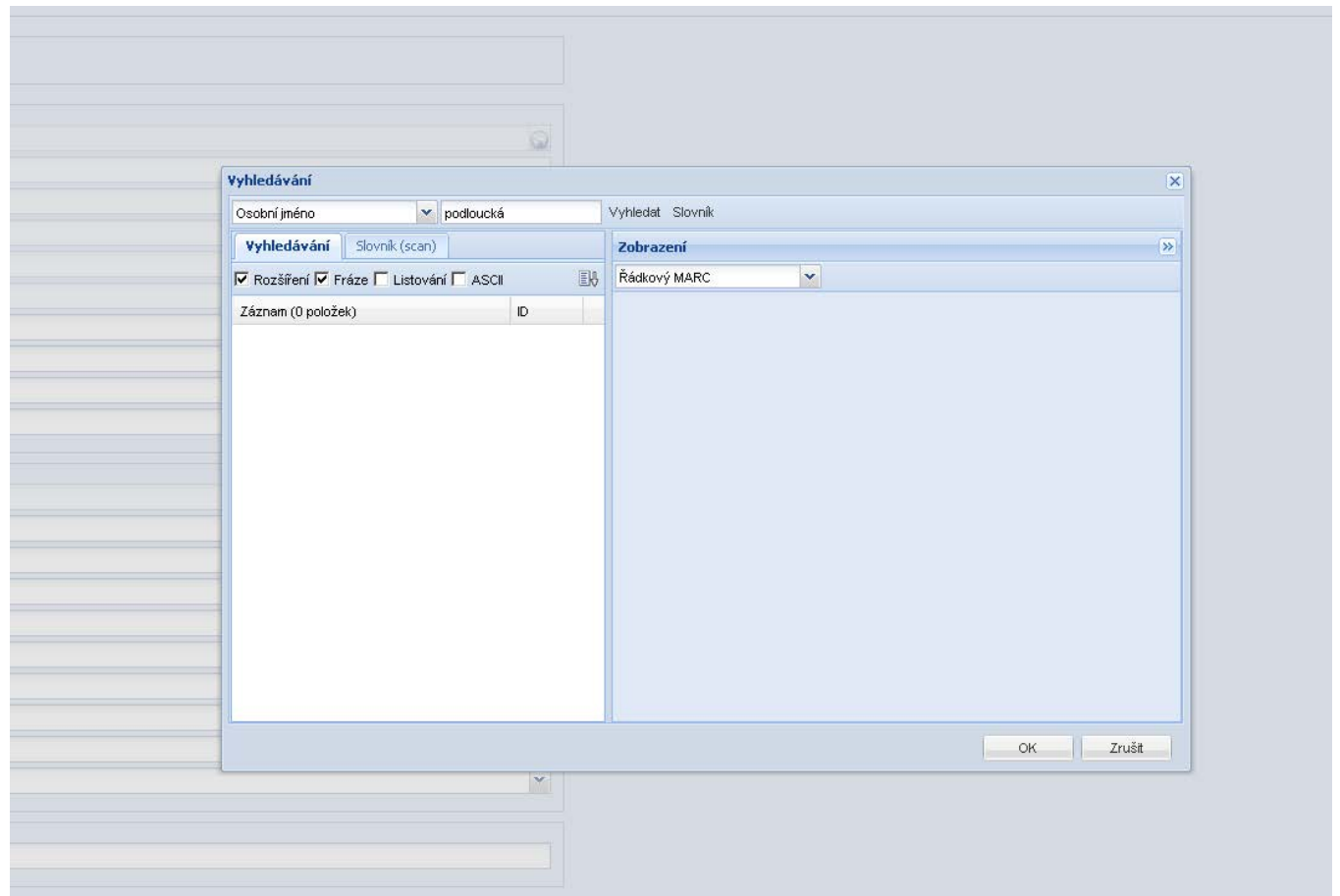

# Autorské údaje

Evidence publikační činnosti

Nový Tisk Vytvořit kopii záznamu Zkontrolovat záznam Nahrát přílohu do content serveru Uložit Odeslat (zobrazit v IPAC)

Článek v odborném periodiku - J

Článek v odborném periodiku - J

Manuál ASEP

**Autorské údaje**

Vyhledání autora (ID autora) cav\_un\_auth\*0106219

Příjmení autora Lhoták

Jméno autora Martin

Pracoviště autora KNAV-K - Knihovna AV ČR

Oddělení autora RED

Země autora

Role autora

% podíl autora

Typ autorské odpovědnosti

Korespondenční/senior

**Autorské údaje**

Vyhledání autora (ID autora)

Příjmení autora Podloucká

Jméno autora Karolina

Pracoviště autora KNAV-K - Knihovna AV ČR

Oddělení autora OSKS

Země autora

Role autora

% podíl autora

Typ autorské odpovědnosti

Korespondenční/senior

**Celkový počet autorů**

Celkový počet autorů

Pokud autor není v rejstříku, zapíšeme ho do formuláře a autorita se vytvoří sama.

+ -  
Přidání,  
smazání,  
posun  
autora



KNIHOVNA

AKADEMIE VĚD ČR

# Autorské údaje

Následně doplníme identifikátory, případně RČ.

Zvolíme zobrazovací formát

**Uživatelský** a přes ikonu lupy se proklikneme do autority, vybereme možnost **Editovat**

**Evidence publikační činnosti**

Nový Tisk Vytvořit kopii záznamu Zkontrolovat záznam Nahrát přílohu do content serveru Uložit Odeslat (zobrazit v IPAC) Kniha

Článek v odborném periodiku - J

Článek v odborném periodiku - J

Manuál ASEP

**Autorské údaje**

Vyhledání autora (ID autora) cav\_un\_auth\*0106219

Příjmení autora Lhoták

Jméno autora Martin

Pracoviště autora KNAV-K - Knihovna AV ČR

Oddělení autora RED

Země autora

Role autora

% podíl autora

**Zobrazovací formát**

Uživatelský formát Aktualizovat

Název Testovací záznam

Autor Lhoták Martin KNAV-K - Knihovna AV ČR, v. v. i.

Spoluautoři **Podloucká Karolina KNAV-K - Knihovna AV ČR, v. v. i.**

Rok sběru 2016

Zdroj, dok. Informace, Č. 3 (2015), s. 10-25. - : Knihovna AV ČR, v. v. i. KNAV-K - Knihovna AV ČR

Pracoviště cze - čeština

Jazyk dok. CZ - Česká republika

Země vyd. Způsob zveřejnění J - Článek v odborném periodiku

Přihlášen/a Knihovna AV ČR, v. v. i. V košíku (0) Učítasem

**Související stránky**

**Detail záznamu**

Odeslat e-mailem

Export

**Zobrazovací formáty**

Uživatelský formát

Zkrácený formát

**Podloucká, Karolina**

1.

**Jméno a příjmení** Podloucká Karolina

**Pracoviště** KNAV-K

**Katal.org.** CAV

**Odkazy** (1) - Článek v odborném časopise

**Databáze** 200 - soubor autorit osobních jmen

**Editovat**

Do košíku

Trvalý odkaz

Bookmark

To se mi líbí



# Spolupracující instituce

Spolupracující instituce  
Nepovinné, ale  
doporučujeme zapsat.  
Vyberte z rolety,  
případně zapište

Evidenční publikacní činnosti

Nový Tisk Vytvořit kopii záznamu Zkontrolovat záznam Nahrát přílohu do content serveru Uložit Odeslat (zobrazit v IPAC)

Článek v odborném periodiku - J

Oddělení autora RED

Země autora

Role autora

% podíl autora

Typ autorské odpovědnosti

Korespondenční/senior

**Autorské údaje**

Vyhledání autora (ID autora) cav\_un\_auth\*0320351

Příjmení autora Podloucká

Jméno autora Karolina

Pracoviště autora KNAV-K - Knihovna AV ČR

Oddělení autora OSKS

Země autora

Role autora

% podíl autora

Typ autorské odpovědnosti

Korespondenční/senior

**Celkový počet autorů**

Celkový počet autorů 2

**Spolupracující instituce**

Vyhledání instituce (ID instituce)

Název instituce

Zkratka instituce

Země

**Názvové údaje**

Název práce Testovací záznam

Příklad názvu do AJ

**Popisné údaje**

Jazyk práce cze - čeština

Start EPCA - Mozilla Firefox Doručená pošta - aleph... 195-676-986 (Online): M... Microsoft PowerPoint - [...] Total Commander 5.50 -

# Zdrojový dokument, konference

Tituly periodik vybíráme z rejstříku, pokud ještě není uveden, vyplníme potřebné údaje

Rozlišujeme ISSN a eISSN

Nově je možné uvést číslo PubMed

Evidence publikační činnosti

Nový Tisk Vytvořit kopii záznamu Zkontrolovat záznam Nahrát přílohu do content serveru Uložit Odeslat (zobrazit v IP)

Článek v odborném periodiku - J

### Zdrojové periodikum

Vyhledání periodika (ID periodika)

Název periodika Informace

Název řady periodika

Svazek, ročník

Číslo periodika 3

Rok vydání 2015

Strany od 10 do 25

Nestránkované

ISSN 1210-8502

E-ISSN

ISBN

Země vydání CZ - Česká republika

UT ISI

UT SCOPUS

PubMed ID

### Akce / Konference

Vyhledání akce (ID akce)

Název konference

Překlad názvu do A1

Datum konání (DD.MM.RRRR - DD.MM.RRRR od) 07.10.2015 do 10.10.2015

Místo konání akce

Země konání

Geografický záběr

### Publikace na el. nosiči

Druh el. dokumentu

Forma vydání

Vyhledávání

Název periodika

Vyhledat Slovník

Vyhledávací pole

Název periodika

ISSN  ASCII

Zobrazení

Zkrácený formát

Záznam ID

# Elektronická adresa, projekty EC

Elektronická adresa  
Podpole označení pro RIV

Pouze **veřejně přístupné** plné texty  
Nebo informace o software apod.

Publikace na el. nosiči

Druh el. dokumentu	
Forma vydání	
Elektronická adresa	
Elektronické adresy do RIV	<input type="checkbox"/>
Velikost souboru	
DOI	

Číslo projektu

Poskytovatel (CEP)

Poskytovatelé ostatní

Země projektu

Typ zdroje výsledků

CEP

Projekty EC

CEP

Akronym projektu EU	ICONIC
Číslo CORDIS	92456
Název poskytovatele EU	European Commission

Institucionální podpora

RVO	Foundation for Science and Technology
-----	---------------------------------------

# Institucionální podpora

Institucionální podpora  
RVO roleta – nejprve  
zkratka ústavu,  
obdobně u VZ

**Institucionální podpora**

RVO |

- ARUB-Q - RVO:68081758
- ARU-G - RVO:67985912
- ASU-R - RVO:67985815
- BFU-R - RVO:68081707
- BC-A - RVO:60077344
- BTO-N - RVO:86652036
- BU-J - RVO:67985939
- UEK-B - RVO:67179843
- UEF-S - RVO:68378076
- FLU-F - RVO:67985955
- FZU-D - RVO:68378271
- FGU-C - RVO:67985823
- GFU-E - RVO:67985530
- GLU-S - RVO:67985831
- HIU-Y - RVO:67985963

**Výzkumný záměr**  
[Výzkumný záměr](#)

**Kódované údaje**  
[Vední obor pro RIV](#)

**Vědní obor - spolupráce**  
Ústav  
[Obor](#)

**Klíčová slova**  
[Klíčové slovo v AJ](#)

**Export**  
[Export do RIV](#)

Podmínky pro zařazení do RIV

ASEP

SEV

[Kód důvěrnosti údajů](#) S - veřejně přístupné

**Anotace**  
[Anotace v jazyce práce](#)

[Překlad anotace do AJ](#)

Čeština

# Vědní obor pro RIV

U spolupráce  
nezapomeňte  
vyplnit i Vědní  
obor RIV pro  
spolupracující  
ústav/y



**Kódované údaje**

[Vědní obor pro RIV](#)

**Vědní obor - spolupráce**

Ústav

[Obor](#)

+ -

# Export

Do RIV

Do ASEP

SEV

Kód důvěrnosti údajů

Uložit do RIV jako

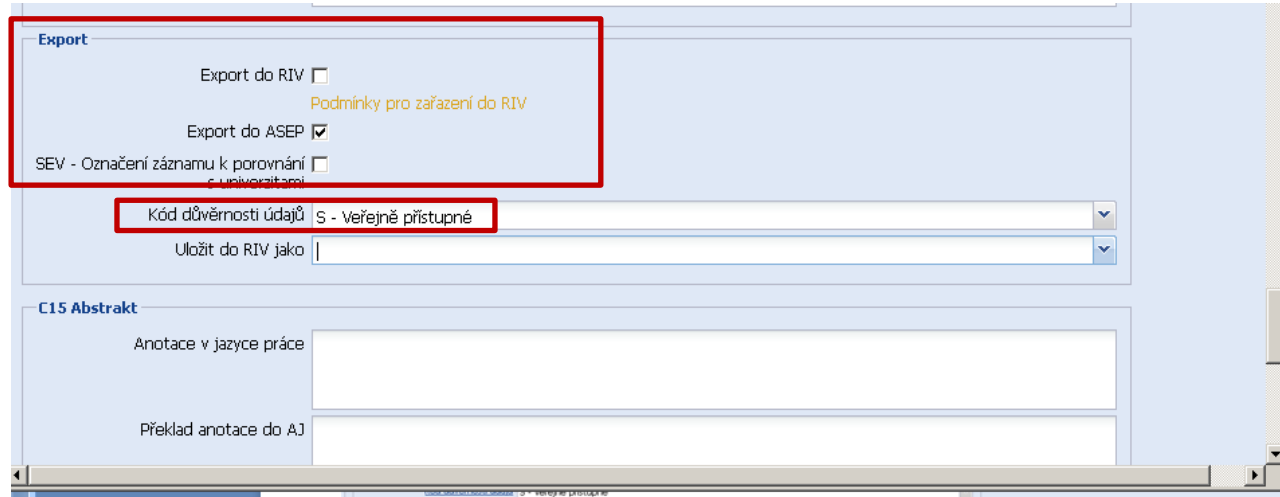

The screenshot shows a web interface for export settings. A red box highlights the 'Export' section, which includes the following options:

- Export do RIV
- Podmínky pro zařazení do RIV
- Export do ASEP
- SEV - Označení záznamu k porovnání s univerzitami

Below these options, there is a dropdown menu for 'Kód důvěrnosti údajů' with the value 'S - veřejně přístupné' selected. Below that is a text input field for 'Uložit do RIV jako'.

The 'C15 Abstrakt' section is visible below, containing two text input fields: 'Anotace v jazyce práce' and 'Překlad anotace do AJ'.

## Ohlasy, recenze

<input type="text"/>		
<b>Poznámka</b>		
<a href="#">Poznámka</a>	<input type="text"/>	
<a href="#">Jméno zadávajícího</a>	<input type="text"/>	
<a href="#">Poznámka pro zpracovatele</a>	<input type="text"/>	
<b>Ohlasy</b>		
Kód záznamu ohlasu	<input type="text"/>	
Identifikace ohlasu podle ISO 690	<input type="text"/>	+ -
Rok ohlasu	<input type="text"/>	
<b>Recenze</b>		
Kód záznamu recenze	<input type="text"/>	
Identifikace recenze podle ISO 690	<input type="text"/>	+ -
Rok recenze	<input type="text"/>	

#### Poznámka

Poznámka

Jméno zadávajícího

Poznámka pro zpracovatele

#### Ohlasy

Kód záznamu ohlasu

cav\_un\_epca\*0448431

Identifikace ohlasu podle ISO 690

Trávníček, Jiří. Zůstat Homérem i po Joyceovi: na obranu čtení v modu "jak to nakonec dopadne". Host. 2015, Roč. 31, č. 7, s. 28-32. ISSN 1211-9938.

Rok ohlasu

#### Recenze

Kód záznamu recenze

Identifikace recenze podle ISO 690

Rok recenze





Stejná kontrola jako v klientu ve Výstupech

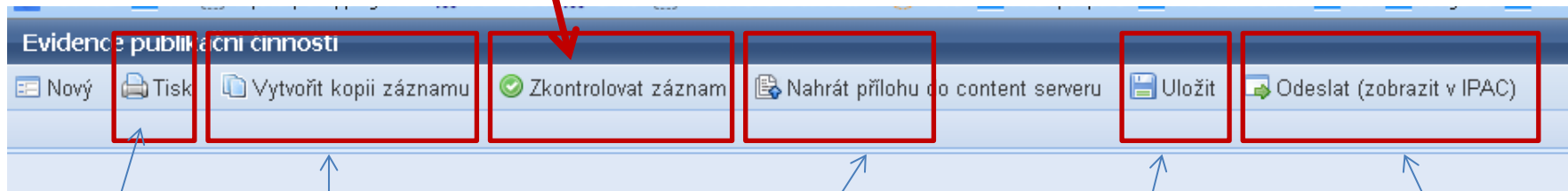

Tisk

Kopie záznamu

Přidání  
plného textu

(Neodeslaný)

Odeslat do IPAC

<http://www.library.sk/i2/i2.entry.cls?ictx=cav&language=2&op=esearch>

Děkuji za pozornost

dotazy na: [arl@lib.cas.cz](mailto:arl@lib.cas.cz)